

RENDICATO - SA 1

130 sub 2 - AN -
sub 3 - CE

13170
200,8

NUOVO CATASTO EDILIZIO URBANO



MINISTERO DELLE FINANZE
DIREZIONE GENERALE DEL CATASTO E DEI SERVIZI TECNICI ERARIALI

Lire
200

(R. DECRETO-LEGGI 25 APRILE 1936, N. 659)

Planimetria dell'immobile situato nel Comune di **ROCCAVERRANO** Via Pistu - Colombera N°40
Ditta **GARRERO ANGELA, ZUNINO GIOVANNA, ZUNINO DIEGO, ZUNINO DARIO**
Allegata alla dichiarazione presentata all'Ufficio Tecnico Erariale di **A S T I**

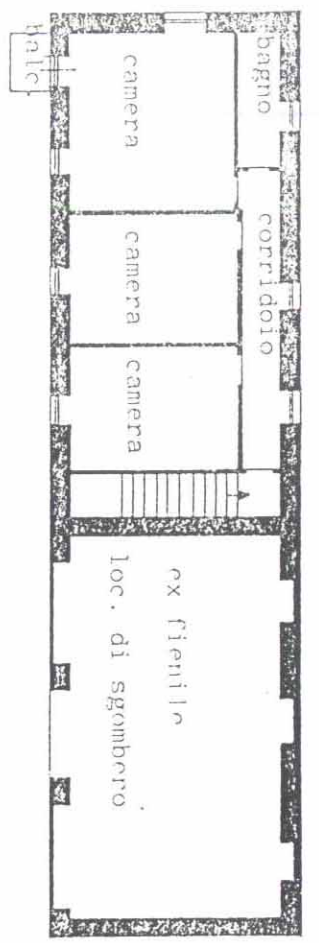

PIANO PRIMO
H.: 2.88

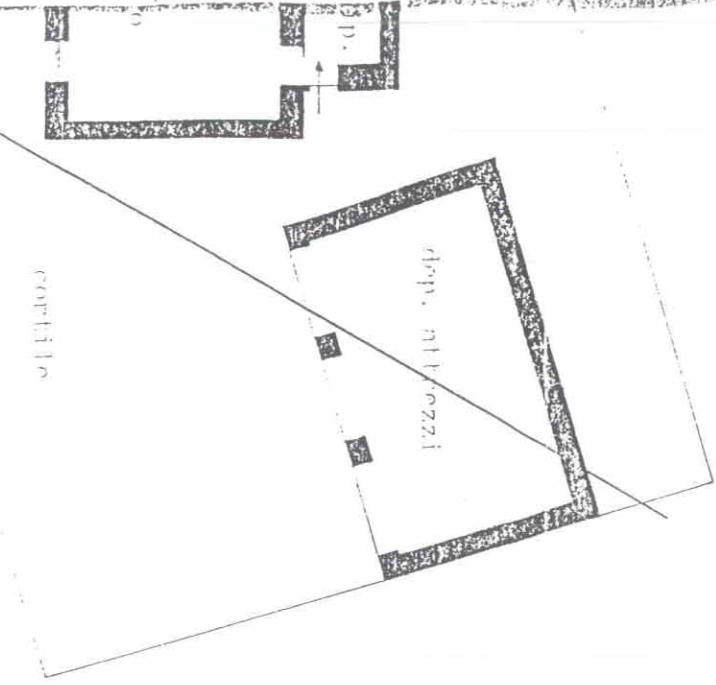
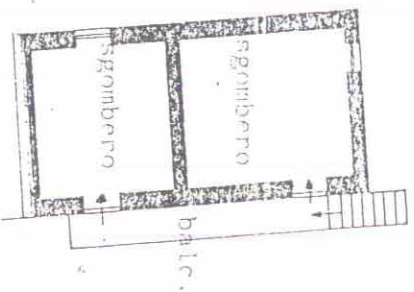

ROCCAVERRANO
F.º 15
scala 1/2000

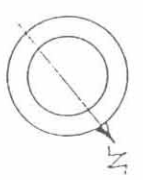

SCALA DI 1:200

SPAZIO RISERVATO PER LE ANNOTAZIONI D'UFFICIO	
DATA PROT. N°	F.º 15 N° 130
NO. TERRENO 2.60	

Completata dal Geom. Poggio Sonia
(Titolo, nome e cognome del tecnico)
Iscritto all'Albo dei Geometri
della Provincia di Asti N° 987
DATA 11 DIC. 1993
Firma: *Sonia Poggio*

